

市の人口と世帯(速報値)	
令和6年6月1日現在(前月比)	
男	35,171人 (-1人)
女	35,665人 (-39人)
合計	70,836人 (-40人)
世帯数	33,065世帯(+8世帯)

# むさしむらやま

7/1(月)から

## 武蔵村山市

# 公式LINEが 新しくなります!



市公式LINEアカウントはこれまで新型コロナウイルス感染症ワクチン接種用に運用していましたが、7月1日(月)からは、くらしや市政に関する情報等を配信していきます。

### 欲しい情報を自分で選べる!

- ✓ 防災安全情報
- ✓ 子育て情報
- ✓ 犯罪情報
- ✓ イベント情報 など



### 各種電子申請

市のさまざまな申請がスマホひとつで簡単にできます!

### 友だち登録済みのかた

友だち登録がお済みのかたは、トーク画面右下の「配信設定」ボタンから、欲しい情報(カテゴリ)をあらかじめ選択する必要があります。

登録は **QRコード** または **ID検索** で友だち追加!

### QRコードで友だち追加

- 1 ホーム画面右上の「友だち追加」をタップ
- 2 「QRコード」をタップ
- 3 右記二次元コードを読み込む
- 4 「追加」をタップ

### ID検索で友だち追加

- 1 ホーム画面右上の「友だち追加」をタップ
- 2 「検索」をタップ
- 3 ID検索で「@mmcity」と入力
- 4 「追加」をタップ

### ブロック解除方法

友だち登録がお済みで、市公式アカウントをブロックしているかたは、以下の方法でブロックを解除できます。

- 1 「QRコード」又は「検索」で市公式アカウントを表示
- 2 「ブロック解除」をタップ

問秘書広報課 (☎内線 315)

## 観光大使

を歓迎しよう!

問産業観光課  
(☎内線 224)

7月11日(木)午後3時頃  
市役所北側玄関前

このたび本市出身の河合郁人氏に、本市2人目の観光大使をお願いすることになりました。7月11日(木)の委嘱式終了後、市民の皆さままで盛大にお見送りしましょう!

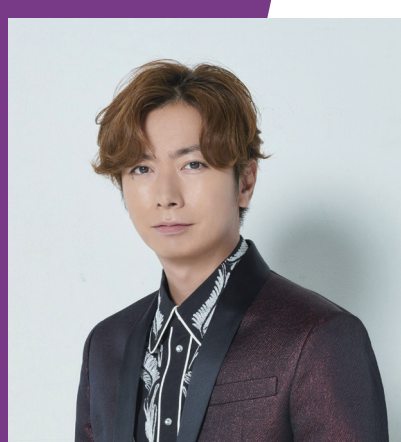

かわい ふみと  
河合 郁人

1987年武蔵村山市生まれ。2001年から男性アイドルグループA.B.C.(現A.B.C-Z)として活動開始。現在は主にタレントとしてテレビ出演やSNSの発信など、マルチに活動している。自身のYouTubeチャンネルでは武蔵村山市を紹介する動画も配信している。本市としては、薬丸裕英氏以来、2人目の観光大使となる。



# 健康

## 先天性風しん症候群対策事業 **HP1000745** 大人の風しん抗体検査・予防接種費用の助成

妊娠前に同居のかたも含め、抗体検査と予防接種を受けましょう。

- ▶実施期限=令和7年3月31日(月)まで
- ▶実施場所=市内指定医療機関
- ※接種できる医療機関については、保健相談センターへお問い合わせください。

- ▶対象=
- ①妊娠を予定又は希望する19歳以上の女性市民
- ②①の19歳以上の同居者
- ③妊婦の19歳以上の同居者

※②・③の対象者のうち、昭和37年4月2日～昭和54年4月1日生まれの男性は除く

※予防接種は、抗体検査等で抗体価が十分でない判断されたかたが対象。詳細は市ホームページをご確認ください。

- ▶自己負担額=抗体検査は無料
- ▶予防接種=①は無料、②・③は4,500円(麻疹風しん混合ワクチン)、3,000円(風しんワクチン)

※生活保護受給者・中国残留邦人等給付者は、全額公費負担(要証明書)

▶申込=身分証明書(健康保険証等)を持参し、以下の場所で申し込み

- ①の対象者:市内指定医療機関
- ②・③の対象者:保健相談センター

保健相談センター ☎ 565-9315



## 口から食べることをサポートします

### 摂食・嚥下相談窓口 **HP1006022**

食事のとき、「むせやすい」「うまく噛めない」「いつまでも飲み込めない」「食事を食べづらくなってきた」等気になることはありませんか。



摂食・嚥下障害は、加齢や病気の後遺症等で食べる力や飲み込む力が弱くなることです。場合によっては肺炎を繰り返したり、窒息事故につながったりするため、早期に気づき対応していくことが大切です。

市では医師会、歯科医師会と連携し、生涯安全に食べられるよう摂食・嚥下相談を行っています。必要に応じ医師や歯科医師がご自宅や施設に出向き、飲み込みの検査をはじめ、安全に食べるためのサポートを行っています。ご希望のかたは、保健相談センターへご連絡を。

保健相談センター ☎ 565-9315

## ご自宅で歯の治療ができます

### 訪問歯科診療 **HP1006097**

歯医者さんにかかりたくても、体が不自由で通院できない高齢のかたや、障害をお持ちのかたのために、歯科医師がご自宅を訪問し、診療する事業です。



※費用は保険診療扱い。自己負担分をお支払いいただきます。

▶申込=武蔵村山市歯科医師会に電話で申し込み  
保健相談センター ☎ 562-2743 (月～金曜日午前10時～午後4時、祝日を除く)

## 市の特定健康診査を受診されていないかたへ 特定健康診査の受診勧奨をお送りします

携帯電話のSMS(ショートメッセージサービス)を利用して、国民健康保険加入者を対象に特定健康診査の受診勧奨通知を送付します。

- ▶送信予定日=7月2日(火)
- ▶送信元番号=以下の番号が表示されます。

- ソフトバンク=242170
- ソフトバンク以外の機種=042-565-9315

※送付するメッセージは、特定健診に関するお知らせであり、金銭の振り込みを求めたり、銀行口座等の個人情報を照会することはありません。

保健相談センター ☎ 565-9315 **HP1018690**

## クーリングシェルターに **HP1000796** イオンモールむさし村山が追加されました!

日中の熱中症対策として、市内に指定暑熱避難施設(クーリングシェルター)を開設しています。クーリングシェルターにイオンモールむさし村山が今年から新たに追加されました!

誰でも利用できますので、お気軽にお立ち寄りください。市内のクーリングシェルターについては、市ホームページをご覧ください。

▶期間=9月30日(月)まで  
保健相談センター ☎ 565-9315

## 7月1日(月)～31日(水) 愛の血液助け合い運動 **HP1020205**

献血をするかた、特に若い世代の献血者数が減っています。長く病気で苦しむ人の命をつなぐため、皆さまのご協力をお願いします。

## 立川献血ルーム移転しました

立川献血ルームは、5月17日に立川駅北口から立川駅南口へ移転しました。これからも献血へのご協力をお願いします。

▶住所=立川市柴崎町3-6-29 アレアレア2 3階  
立川献血ルーム ☎ 042-527-1140

## 薬物「ダメ。ゼッタイ。」 薬物の乱用をなくそう! **HP1002429**

7月19日(金)まで、薬物を根絶するためのキャンペーン「ダメ。ゼッタイ。」普及運動が全国で展開されています。

現在、薬物乱用の状況は、薬物の多様化、乱用者の低年齢化が特徴となっています。青少年の薬物乱用は、心身をむしばみ、健全な成長を妨げ、その後の人生にも重大な影響を与えかねません。



一人一人が薬物乱用問題に対する認識を持ち、薬物乱用問題の根絶を目指しましょう。

保健相談センター ☎ 565-9315  
麻薬・覚せい剤乱用防止センター ☎ 03-5544-8436

## 無料 子宮頸がん検診(前期) **申込期間 7月1日(月)～31日(水)(消印有効)**

- ▶受診期間=9月2日(月)～10月31日(木)(休診日を除く)
- ▶医療機関=市の指定医療機関
- ▶対象=21歳以上の女性市民(令和6年4月1日時点)
- ※20歳(平成15年4月2日～平成16年4月1日生まれ)のかたには、7月上旬ごろに子宮頸がん検診の無料クーポン券をお送りしますので、この検診への申し込みは不要です。
- ※隔年(2年に1回)検診のため、昨年度(令和5年4月1日～令和6年3月31日)に子宮頸がん検診を受診されたかたは受診不可
- ▶定員=250人(応募者多数の場合は抽選)※8月下旬ごろに受診票等の案内を送付します。
- ▶検査方法=問診、視診、細胞診(子宮頸部)

### 申込方法は、3とおり

#### 1 郵便はがき

- 【宛先】〒208-0004 本町1-23 保健相談センター検診係
- 【裏面】①希望の検診名 ②氏名(フリガナ) ③生年月日・年齢 ④住所 ⑤日中連絡がとれる電話番号

#### 2 保健相談センター窓口(本町1-23)

窓口を設置してある申込用紙に必要事項を記入の上、申込期間中の午前8時30分～午後5時15分に提出(土・日曜日、祝日を除く)

#### 3 電子申請

- 市ホームページ **HP1017046** 又は右記二次元コードへ
- ※メンテナンスにより利用できない時間帯があります。
- ※今年度から申込フォームが新しくなりました。以前の申込フォームから受付ができなくなりますので、ご注意ください。



※電話申込不可。申し込みは各検診1人1通まで。同じ検診への重複申込の場合は無効

保健相談センター ☎ 565-9315 ※電話での申込不可 **HP1005882**

広告内容については市が保証するものではありません





健康教室

HP1000785

①ピラティス教室

- ▶日時 = 7月23日(火)午前9時30分～11時
- ▶場所 = 残堀・伊奈平地区会館3階集会室
- ▶定員 = 10人(申込先着順)

②肩こり腰痛予防教室

- ▶日時 = 7月20日(土)午後6時～7時30分
- ▶場所 = 市民総合センター3階集会室
- ▶内容 = 肩こりや腰痛の予防や改善に効果的なエクササイズやストレッチ
- ▶定員 = 10人(申込先着順)

【①・②共通】

- ▶対象 = 20歳以上の市民のかた
- ▶持ち物 = スポーツタオル、飲み物、健康手帳(お持ちのかた)、動きやすい服装で参加
- ▶申込 = 7月1日(月)午前9時から電話で受付
- ▶保健相談センター ☎ 565-9315

急患診療

持ち物:健康保険証、医療証(乳・子・青・親・障等)

【小児科・内科】 休日・休日準夜(日曜・祝日)

受診前に必ずお問合せの上ご来所ください。

	受付時間	診療時間
1	午前9時～11時30分	午前9時30分～正午
2	午後1時～4時	午後1時～4時30分
3	午後5時30分～8時30分	午後6時～9時

岡武蔵村山医師会 ☎ 564-4114 HP1000778

小児初期救急準夜・小児二次救急(毎日)

小児初期救急準夜:午後7時～9時30分 ※年末年始除く

小児二次救急:24時間対応

岡武蔵村山病院救急外来診療室 ☎ 566-3111 HP1000778

7月の休日歯科(歯科急患)

	受付時間	診療時間
1	午前9時～11時30分	午前9時30分～正午
2	午後1時～4時	午後1時～4時30分

7日(日)	メトロ 歯科医院	大南5-69-2 ☎ 563-2418
14日(日)	いとう 歯科医院	本町1-2-6 ☎ 561-4487
21日(日)	榎本 歯科医院	大南1-125-3 ☎ 564-3490
28日(日)	北多摩 歯科	学園3-41-4 峯岸ビル2F ☎ 565-6618

岡武蔵村山市歯科医師会 ☎ 562-2743

HP1000782

7月の無料相談

相談名	日時	場所	問い合わせ先	相談名	日時	場所	問い合わせ先				
法律相談	3日(水)、17日(水)、24日(水) 午後1時30分～4時30分 ※相談日の1週間前の午前8時30分から当日午後3時までに電話予約(先着6人)	中部地区会館(市役所4階)会議室 ※受付は市役所3階秘書広報課窓口  又は さくらホール(市民会館) ※受付はさくらホール(市民会館)	秘書広報課 (☎内線314)	こころの室	【女性相談員】 13日(土) 午後2時～4時10分 ※事前に電話予約(先着3人。保育あり。電話相談可)	緑が丘ふれあいセンター(男女共同参画センター「ゆーあい」)	緑が丘ふれあいセンター (☎ 590-0755)				
人権相談	3日(水) 午後1時30分～4時30分 ※相談日の前日午後5時までに電話予約(先着6人)			女性弁護士による法律相談	17日(水) 午後5時～7時 20日(土) 午後2時～4時 ※事前に電話予約(先着4人。保育あり)						
行政相談	3日(水) 午後1時30分～4時30分 ※相談日の前日午後5時までに電話予約(先着6人)			ふくし法律相談	16日(火) 午後1時30分～4時30分 ※事前に電話予約						
交通事故相談	10日(水) 午後1時30分～4時 ※当日午後3時までに電話予約(先着4人)			受験生チャレンジ支援相談	毎週月～金曜日 午前9時～午後5時 ※事前に電話予約(受付は終了時間1時間前まで)						
建築相談	10日(水) 午後1時30分～4時30分 ※5日(金)までに電話予約(各相談先着6人)			福祉サービス総合相談	毎週月～金曜日 午前9時～午後5時						
表示登記相談				成年後見制度の相談							
不動産取引相談				更生保護相談	7月は相談受付なし			福祉総務課 (☎内線153)			
行政書士相談	17日(水) 午後1時30分～4時30分 ※12日(金)までに電話予約(各相談先着6人)			産業観光課 (☎内線227)	ピアカウンセリング(障害者による相談)			聴覚:3日(水) 高次脳:10日(水) 肢体:17日(水) 視覚:24日(水) (視覚のみ電話相談可) 午後1時～4時 (受付は当日午前中まで)	市民総合センター	障害者地域自立生活支援センター (☎ 590-1501) (ファクス 590-1305)	
司法書士相談	消費生活センター (☎内線108)			障害者就労相談				毎週月～金曜日 午前9時～午後6時			障害者就労支援センターとらい
税務相談	消費生活センター (☎内線109)			シルバー人材センター入会説明会				毎週水曜日 午前9時～午後5時			
創業支援個別相談	毎週月～金曜日 午前10時～午後5時 ※事前に電話予約	市役所1階	17日(水) 午後1時30分開始 ※前日までに電話予約(定員あり) 詳細はホームページへ	シルバーワークプラザ	シルバー人材センター (☎ 564-1081)						
消費生活相談	毎週月・水・木・金曜日 午前9時30分～午後4時 (昼休みを除く)	緑が丘出張所	市役所本庁舎 木曜日は午後7時まで窓口延長 HP1000334								
市民なやみごと相談窓口	毎週火曜日 午前9時30分～午後4時 (昼休みを除く)	市役所福祉総務課	延長窓口	取扱業務の一覧については市ホームページへ							
母子・父子・女性相談	毎週月～金曜日 午前9時～午後4時 (昼休みを除く) ※受付は午後3時30分まで	市役所福祉総務課	市民課、保険年金課、課税課	市ホームページへ							
教育相談	毎週木曜日 午前9時～午後4時(要予約) (昼休みを除く) ※受付は午後3時30分まで	緑が丘出張所	収納課、子ども育成課	岡企画政策課 (☎内線374)							
			市民総合センター内 3階教育センター教育相談室 (☎ 590-1470) フリーダイヤル (☎ 0120-910-548)								

広告内容については市が保証するものではありません

市報・市ホームページに掲載する

広告を募集しています!



市報むさしむらやま(毎月1日号)、市ホームページ(トップページ)に事業のPR広告を掲載しませんか。HP1003607 HP1003606  
掲載料1回(1か月)1枠15,000円  
☎秘書広報課(☎内線314)



市ホームページのページ番号検索欄に HP ○○○○ を入力し検索すると、各記事の詳しい内容をご覧いただけます。



# 福祉

## 心身障害者（児）医療費助成 現況届の提出を

既に医療証の交付を受けているかたには、7月中旬以降に更新手続の通知をお送りしますので、必要事項を記入し、返送してください。

現況届を提出されないと、助成を受けることができなくなりますので、忘れずに手続きをお願いします。

市民総合センター内障害福祉課 ☎ 590-1185  
心身障害児医療費助成制度（市）HP1000704  
心身障害者医療費助成制度（都）HP1018383

## 基幹相談支援センターの電話番号が 変更になりました

4月1日に基幹相談支援センターを開設したところですが、問合せの電話番号が変更になりましたのでお知らせします。

○変更前 ☎ 090-9678-4842

○変更後 ☎ 042-569-6150

※月～金曜日（祝日、年末年始を除く）、午前8時30分～午後5時15分

市民総合センター内障害福祉課 ☎ 590-1185

## 令和6年度前期分 福祉タクシー利用券を交付しています

福祉タクシー利用者証をお持ちのかたには、令和6年度前期の福祉タクシー利用券を交付しています。まだ受け取られていないかたは、市民総合センター内障害福祉課窓口までお越しください。

※7月以降に利用券を受け取る場合は、それ以前の月の分については交付できませんので、ご注意ください。

※タクシー乗車時には、身体障害者手帳又は愛の手帳（療育手帳）、並びに福祉タクシー利用者証を運転手に提示し、福祉タクシー利用券を利用できることをご確認ください。

▶対象＝身体障害者手帳所持者（上肢障害2級以上、視覚・内部・下肢・体幹障害3級以上）

又は愛の手帳（療育手帳）所持者（2度以上）で、いずれもガソリン費等助成金を受けておらず、基準所得を超えていないかた

▶交付場所＝市民総合センター内障害福祉課  
※月～金曜日午前8時30分～午後5時15分（祝日を除く）

▶持ち物＝福祉タクシー利用者証、身体障害者手帳又は愛の手帳（療育手帳）、印鑑（スタンプ印以外）

※代理で受け取るかたや新規で交付を希望されるかたは、障害福祉課にお問い合わせを。

市民総合センター内障害福祉課 ☎ 590-1185

## 介護保険料の 納入通知書をお送りします

▶発送予定日＝7月12日（金）

▶保険料の納付方法＝

①年金から徴収されるかた

通知書に記載された保険料が年金から差し引かれます。

②納付書で納めるかた

納付書付きの冊子をお送りします。下表の納期限までに納めてください。

表 介護保険料の納期限

期別	納期限
第1期	7月31日（水）
第2期	9月2日（月）
第3期	9月30日（月）
第4期	10月31日（水）
第5期	12月2日（月）
第6期	12月25日（水）
第7期	令和7年1月31日（金）
第8期	令和7年2月28日（金）

③口座振替のかた

通知書に記載された保険料が上表の納期限に引き落とされます。

◆納付には口座振替が便利です

申込方法は、通知書をご覧ください。

◆介護保険料の減免等

所得段階が第1～3段階で納付が著しく困難なかたは、保険料の減免又は徴収猶予を受けられる場合があります。

詳しくはご相談ください。

市民総合センター内高齢福祉課 ☎ 590-1233

## 定額減税しきれないと見込まれるかたへ 給付金（調整給付金）のご案内

▶対象＝①・②のいずれも該当するかた

①令和6年分所得税が課税される見込みのかた、又は、令和6年度個人住民税所得割が課税されているかた

②定額減税可能額が「令和6年分推計所得税額」又は、「令和6年度個人住民税所得割額」を上回る（減税しきれない）かた

※納税義務者本人の合計所得金額が1,805万円を超えるかたは対象外

※本給付金は世帯単位ではなく、納税義務者（個人）への給付となります。

▶給付額＝定額減税可能額が「令和6年分推計所得税額」「令和6年度個人住民税所得割額」を上回るものに対し、当該上回る（減税しきれない）額の合算額を基礎として、1万円単位で切り上げた額

▶申込＝7月下旬より対象者へ、確認書を発送予定

※申請手続等詳細は、市報7月15日号および市ホームページで決定次第お知らせします。

課税課（☎内線123）

## 令和6年度低所得世帯に対する 生活支援特別給付金

▶対象＝令和6年6月3日現在、本市に住民登録があり、以下に該当する世帯の世帯主

①令和6年度新たに住民税非課税又は均等割のみ課税となった世帯

②①の世帯のうち、生計を一にする18歳以下の子どもがいる世帯

▶給付額＝①10万円（1世帯当たり）

②5万円（18歳以下の子ども\*一人当たり）

※平成18年4月2日生まれ以降の子ども

▶申込＝7月中旬より対象世帯へ順次、確認書を発送予定

申請手続等詳細は、市報7月15日号および市ホームページで決定次第お知らせします。

福祉総務課（☎内線201）

# 第74回 社会を明るくする運動

～7月は全国強調月間～

福祉総務課（☎内線153）HP1005240



## 犯罪や非行を防止し、立ち直りを支える地域のチカラ

全ての国民が、犯罪や非行の防止と犯罪や非行をした人たちの更生について理解を深め、それぞれの立場において力を合わせ、犯罪や非行のない安全で安心な明るい地域社会を築こうとする全国的な運動です。



犯罪や非行を防止し、立ち直りを支える地域のチカラ  
第74回 社会を明るくする運動

7月は「社会を明るくする運動」強調月間・再犯防止啓発月間です。

社明 しゅめい



### 運動の重点事項

犯罪や非行をした人を、再び地域社会に受け入れ、望まない孤独や社会的孤立等の生きづらさという課題に我が事として関わるコミュニティの実現に向け、次のことに力を入れて取り組みます。

- 誰もが抱える問題が犯罪や非行の要因となりうることや、人は変わることができるということを信じて寄り添い続ける更生保護の活動は、再犯を防止して立ち直りを支える大切な活動であることについて、国民の各層に広く周知し、理解を深めてもらう
- 犯罪や非行の防止や、犯罪や非行をした人の立ち直しにはさまざまな協力の方法があることを示し、多くの人に協力者として気軽に参加してもらう
- 保護司、更生保護女性会会員、BBS会員、協力雇用主等の更生保護ボランティアのなり手を増やす
- 民間協力者と地方公共団体と国との連携を強化しつつ、犯罪や非行をした人が、仕事、住居、教育、保健医療、福祉サービス等に関し必要な支援を受けやすくするためのネットワークをつくる
- 犯罪や非行が起こらないよう、若い人たちの健やかな成長を期する

### 市の取り組み

- 市内商業施設等での街頭広報活動（7月4日（木）午後4時30分～）
- 映画と音楽のつどい（7月27日（土）午後1時、さくらホール（市民会館））
- 社明作文コンテスト（市内中学生対象）
- 社明ポスターの掲示（月間中市内全域）





**社会福祉協議会**

☎ 566-0061 メール: chiiki1@mmshakyo.jp  
月～金曜日(祝日を除く)午前9時～午後5時

**生活福祉資金貸付制度**

- ▶対象 = 所得の少ない世帯、障害のあるかたや介護を要する高齢者のいる世帯
- ▶貸付対象 = 対象となる具体的な利用目的があり、未払い・未契約の費用(原則)

※各種資金で貸付条件・基準が異なり、申し込みから資金交付までに約1～2か月かかります。お早めにご相談ください。

表 生活福祉資金貸付制度の種類

資金の種類	資金の目的
生活福祉資金(福祉費)	出産・転居・療養等具体的な目的のための貸付
教育支援資金	高校・大学等の入学金・授業料の貸付
緊急小口資金	緊急かつ一時的な生活費の貸付
総合支援資金	就職活動中の世帯に対する生活費等の貸付
不動産担保型生活資金	高齢者に対する不動産を担保とした生活費の貸付
要保護世帯向け不動産担保型生活資金	要生活保護状態にある低所得の高齢者世帯に対して、その不動産を担保とした生活費の貸付 ※生活保護の対象か否かの判断は福祉事務所が行います。

**「フードパントリー」～食品の無料配布と相談に応じます～**

- ▶日時 = 7月16日(火)～18日(木)午前9時～午後5時
- ▶場所 = 社会福祉協議会窓口(市民総合センター2階)
- ▶対象 = 市内在住の経済的な事情等により生活にお困りの世帯(生活保護世帯を除く)
- ▶配布数 = 40セット(申込先着順)
- ▶配布食品の例 = 米、レトルト食品、乾麺等
- ▶申込 = 7月1日(月)～3日(水)に、電話又は窓口、メールのいずれかで申し込み



※メールの場合は、氏名・住所・電話番号・フードパントリー申込希望と記入の上、送信してください。

**市民向け講演会「市民のための成年後見制度」**

ご家族が認知症になったとき等「これから」が心配なかた、制度を知りたいかたはぜひご参加ください。



- ▶日時 = 7月19日(金)午後2時～4時
- ▶場所 = 市民総合センター3階集会室
- ▶対象 = 成年後見制度に関心のある市民のかた
- ▶定員 = 30人(申込先着順)
- ▶講師 = 井出晃正氏(社会福祉士事務所 UNIBEST 所長、社会福祉士・精神保健福祉士)
- ▶申込 = 電話又はメール(seinen@mmshakyo.jp)で申込

※メールの場合は、題名を市民向け講演会参加希望とし、氏名・電話番号を記入の上、送信ください。

**スマホを持っていないかた・初心者のかたへ 高齢者スマートフォン体験会 HP1019032**

▶日時・内容 =

日程	内容
7月12日(金)	基本操作
7月16日(火)	コミュニケーション(LINE等SNS、チャット、ビデオ通話等)
7月19日(金)	情報収集(インターネット、ニュース、動画等)
7月23日(火)	総復習

- ※時間はいずれも午前9時～11時30分
- ▶場所 = 市民総合センター
- ▶対象 = 60歳以上の都民のかた
- ※スマホを持っていないかたも参加可(貸出あり)
- ▶定員 = 20人
- ▶申込 = 7月5日(金)までに東京都スマートフォン普及啓発事業事務局へ電話で申し込み
- ☎ 東京都スマートフォン普及啓発事業事務局 03-6775-9561
- 市民総合センター内高齢福祉課 ☎ 590-1233

**緑が丘地域包括支援センター**

- ☎ 590-5151 月～土曜日(祝日を除く)午前9時～午後5時
- ◆緑が丘小地域ケア会議「介護保険制度と心構え」利用までの流れやサービスの種類、介護保険で出来ること等をお話します。
- ▶日時 = 7月4日(木)午後2時～3時
- ▶場所 = 緑が丘ふれあいセンター多目的ホール
- ▶対象 = 市民のかた
- ▶定員 = 50人
- ▶参加費 = 無料
- ▶申込 = 事前申込なし。直接会場へ。

**北部地域包括支援センター**

- ☎ 516-0062 月～土曜日(祝日を除く)午前9時～午後5時
- ◆薬剤師による「高齢者と薬のお話」
- ▶日時 = 7月24日(水)午前10時～11時30分
- ▶場所 = 中部地区会館(市役所4階)401大集会室
- ▶対象 = おおむね60歳以上の市民のかた
- ▶定員 = 20人(申込先着順)
- ▶講師 = 蘆澤和友氏(みどり薬局中央管理薬剤師)
- ▶参加費 = 無料
- ▶申込 = 7月1日(月)午前9時より電話又は窓口で受付

**南部地域包括支援センター**

- ☎ 590-1477 月～金曜日(祝日を除く)午前9時～午後5時
- ◆権利擁護講演会「子どもに迷惑をかけない安心な老後に向けて～ご存じですか?家族信託と成年後見制度～」
- ▶日時 = 7月20日(土)午後2時～3時30分
- ▶場所 = 市民総合センター3階集会室
- ▶対象 = 市民のかた
- ▶定員 = 40人(応募者多数の場合は抽選)
- ▶講師 = 松本康男氏(一般社団法人家族信託普及協会事務局長)
- ▶参加費 = 無料
- ▶申込 = 7月11日(木)までに電話又は窓口で受付



**武蔵村山市立図書館が表彰**



4月23日に開催された「子どもの読書活動推進フォーラム」において、武蔵村山市立図書館が「子供の読書活動優秀実践図書館」として文部科学大臣から表彰されました。

**東京都フットサル連盟主催 第26回1部リーグ2023で優勝**



市内で活動しているフットサルチーム「ドリームフットサルパーク」が「東京都フットサル連盟主催第26回1部リーグ2023」で優勝しました。

**2024世界ジュニアゴルフ選手権 日本代表選抜大会東日本優勝**



市内在住で小学5年生の尾形栄飛さんが日本代表選抜大会で見事優勝し、7月にアメリカで行われるゴルフ世界大会の日本代表に選出されました。

尾形栄飛さんからサイン入りのゴルフボールをいただきました!



広告内容については市が保証するものではありません



市ホームページのページ番号検索欄に HP 〇〇〇〇… を入力し検索すると、各記事の詳しい内容をご覧いただけます。



# 市政

## 武蔵村山市暫定駐車場（第二）オープン

都営村山団地やその周辺に訪れるかたの駐車場を確保し、団地周辺の路上駐車等を防止するため、暫定駐車場（第二）を開設します。

- ▶ 期日 = 7月1日(月)から
- ▶ 利用時間 = 午前9時～午後9時

▶ 場所 = 旧村山団地連合自治会西集会所跡地（団地西通り沿い）

- ▶ 料金 = 無料
- ▶ 台数 = 16台（うち軽自動車4台）

☎産業観光課（☎内線 225）

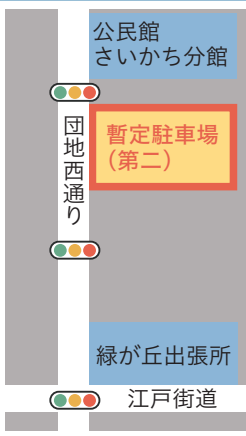

## 土曜日マイナンバーカード窓口 HP1004643

- ▶ 日時 = 7月13日(土)、8月10日(土)いずれも午前9時～正午

▶ 場所 = 市役所マイナンバーカード受付窓口、緑が丘出張所

▶ 内容 = マイナンバーカードのお渡し、申請（無料写真撮影あり）

▶ 持ち物 = 本人確認書類等 HP1013391

※マイナンバーカードのお渡しは予約優先です。予約方法は市ホームページ又は問い合わせ。予約がない場合でもお渡しは可能です。

☎マイナンバーカード専用ダイヤル ☎0570-076489 月～金曜日（祝日を除く）午前8時30分～午後5時



## 市税等の納期内納付をお願いします

7月は、固定資産税・都市計画税（第2期分）、国民健康保険税（普通徴収）（第1期分）、後期高齢者医療保険料（普通徴収）（第1期分）の納期です。納期内納付（納期限は7月31日(水)）をお願いします。 HP1000277

便利な口座振替をはじめ、コンビニエンスストア、スマートフォンアプリでの納付、eL-QRを利用した多様な納付が可能です。また、7月から後期高齢者医療保険料もコンビニ、スマホアプリでの納付が可能になります。ぜひご利用ください。

窓口では毎週木曜日は午後7時まで納付できます（納税相談および閉庁日を除く）。

☎収納課（☎内線 194～196） HP1018569

## 土地・家屋の現況調査を実施しています

市では、土地・家屋の現在の状況を確認するため、定期的に市内全域の現況調査を実施しています。現況調査の結果、市職員が現地調査に伺う場合もありますので、ご協力をお願いします。なお、調査に伺う職員は身分証明書を携帯しています。

### ◆家屋の増改築・用途を変更された場合は、市役所課税課家屋係までご連絡を

家屋の用途は、登記簿の情報や、新築時の現地調査で確認した情報を基に判断しています。

▶ 用途変更の例 =

○ 居宅として利用していた家屋の一部又は全部を、事務所として利用することになった。

○ 店舗兼居宅として利用していたが、居宅のみ

で利用することになった。

○ 倉庫を改修し、事務所として利用することになった。

### ◆家屋の用途を変更すると税額が変わる場合があります

○ 家屋について

評価替え年度に適用する、経過年数に応じた減価率（経年減点補正率）が変更される場合があります。

○ 土地について

住宅用地の特例（住宅用の土地に係る減額措置）が適用される場合、又は外れる場合があります。

☎課税課（☎内線 126～129） HP1012731

## 都市計画の案の縦覧・意見書の受付を行います

HP1013072

▶ 縦覧・意見書提出期間 = 7月8日(月)～23日(火)午前8時30分～午後5時15分（閉庁日を除く）

▶ 縦覧場所 = 市役所2階都市計画課

▶ 意見書提出方法 = 任意の用紙に以下の①～⑤を記入し、持参又は郵送（消印有効）により都市計画課へ提出

- ① 宛名（武蔵村山市宛て）
- ② 対象の都市計画の名称（都市核地区地区計画）
- ③ 住所・氏名・電話番号
- ④ 利害関係の内容（市外在住のかたは要記入）
- ⑤ 意見

☎都市計画課（☎内線 272・279）

## 生産緑地の追加指定受付

HP1011401

市街化区域内の緑地機能を持つ優れた農地等を計画的に保全していくため、生産緑地地区の追加指定申請を受け付けています。

指定を希望されるかたは、申請期間内に指定の申請を行ってください。

▶ 申請期間 = 7月31日(水)まで（閉庁日を除く）

☎都市計画課（☎内線 274）



## 対象地域にお住いのかたへ 地籍調査事業にご協力

HP1000635

正確な公図（地籍図）・地籍簿を登記するために、必要な調査・測量を行います。

対象地域のかたには案内文を送付し、調査・測量を行う予定です。立入りの際には、身分証明証と腕章をした作業員が伺いますので、ご理解、ご協力をお願いいたします。

▶ 調査期間 = 7月～令和7年3月

▶ 対象 = 三ツ藤1丁目の一部・伊奈平1丁目の一部

### 【地籍調査を行う利点】

○ 隣地や道路との境界が明確になり、境界のトラブルを未然に防ぐ事ができます。

○ 家や塀の建て替え、土地の売買や相続も容易に行えるようになります。

○ 災害の際も境界を正確に復元することができ、復旧を円滑に進めることができます。

☎道路下水道課（☎内線 265・266）



## 小平・村山・大和衛生組合、小平市、東大和市と協定を締結

HP1020210

### ◆小平・村山・大和衛生組合のごみ発電を活用した電力地産地消事業協定（5月29日締結）



脱炭素社会の実現に向けて、組合の新たなごみ焼却施設で発電される二酸化炭素排出量ゼロの電力について、その一部を組合の組織市3市の公共施設で供給を受けることとする電力地産地消事業の協定を締結しました。

☎環境課（☎内線 295）

## 令和5年度国立感染症研究所施設周辺安全対策等事業費補助金の使い道

本市は、国立感染症研究所村山庁舎が所在していることから、当該補助金が交付されています。市では、周辺住民の生活環境に配慮した環境整備が図られるよう、この補助金を以下の事業に活用しています。

▶ 事業 =

- ① 中藤地区学習等供用施設照明改修事業
- ② 雷塚小学校校舎外装改修事業（実施設計）
- ③ 第四小学校校舎外装改修事業（実施設計）
- ④ 第二中学校校舎外装改修事業（実施設計）
- ⑤ 大南学園第七小学校屋内運動場屋根・外壁改修事業
- ⑥ 緊急時避難道路整備事業（主要市道第1号線）

## 国立感染症研究所施設周辺安全対策等事業費補助金とは…

国立感染症研究所村山庁舎周辺の安全対策や災害・事故対策および避難対応のさらなる強化や周辺住民の生活環境に配慮した環境整備を図ることを目的として、国から交付されるもの

☎企画政策課（☎内線 373） HP1020119

## 子ども安全ボランティア 募集

登下校時の児童の見守りやパトロールをしてくださる児童の保護者、地域のかたがたを募集しています。

指導員用横断旗、蛍光ベスト、帽子、腕章を貸与します。ボランティア活動に従事する際は、それらを着用します。

● 募集人数 = 各校多数



小学校	電話番号
市立一小	561-1751
市立二小	560-1752
市立三小	561-1753
市立小中一貫校 村山学園四小	561-1762
市立小中一貫校 大南学園七小	564-1286
市立八小	560-7151
市立九小	564-1359
市立十小	560-1710
市立雷塚小	561-1775

● 申込 = 右記二次元コードから電子申請、又はご希望の小学校の副校長あてに直接ご連絡ください。



☎教育総務課（☎内線 422）





試験対策

職場の雰囲気

仕事内容

令和6年度実施(令和7年採用)

# 職員採用説明会実施

## 7月20日(土)

※要事前申込

ブース型交流会で  
先輩職員に直接質問できます！



**時間** ①午前9時30分～正午 ②午後1時30分～4時

**場所** 緑が丘ふれあいセンター

**対象** 今年度、市職員採用試験の受験を  
考えているかた  
※対象年齢等は市ホームページへ

**定員** 各回50人(申込先着順)

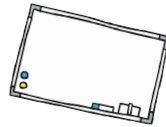

昨年度の様子

### 申込

7月1日(月)～19日(金)に  
市ホームページ申込フォー  
ムで受付➡



問職員課(☎内線345) HP1006562

## 8月31日(土)まで

### 善行者・技能功労者の推薦 HP1005105

毎年11月3日「文化の日」に、善行者・技能功労者を表彰しています。市や市民のために良い行いをされたかたや、長い間同じ職業に就き、技能や技術の鍛錬、後進の指導育成に功績のあるかたをご存知のかたはご推薦ください。

▶推薦期限=8月31日(土)まで

▶推薦方法=以下のいずれかの方法で提出

①推薦用紙を市役所秘書広報課に提出。推薦用紙は市ホームページからダウンロード可。ご連絡いただければ郵送します。

②下記二次元コードより提出↓



善行者  
申込フォーム



技能功労者  
申込フォーム

### 【表彰の要件】

▶善行者=市や市民のために良い行いをし、他の模範としてふさわしいかた

▶技能功労者=令和6年11月3日(日・祝)現在、5年以上引き続き市内に住所があり、同一職業におおむね30年以上従事している55歳以上で、優れた技能を持ち、後進の模範となっているかた。ただし、従業員の数がおおむね20人以上の法人、又は個人の事業所等に従事しているかたを除く

問秘書広報課(☎内線313)

## 豪雨時のお願い

HP1011737

### 屋外の流し等に雨水を流さないでください

市では、汚水と雨水を別々に流す「分流式下水道」を採用しています。台風や大雨等の際に大量の雨水が誤って汚水管に流れ込んでしまうと、汚水管の処理能力を超えた下水が行き場を失い、マンホールから下水が噴き出したり、トイレや風呂が使用できなくなる等、大きな被害をもたらします。

そのような被害を防ぐため、屋外流しの閉栓、水のう(土のう)を置く等の対策にご協力ください。



ごみ袋を活用し、簡易水のうを簡単に作ることができます。

### ◆側溝の清掃にご協力をお願いします

市では、雨水対策事業として、毎年、市道の側溝・浸透槽等の雨水排水施設の整備を行い、市民の安全・安心の確保に努めています。

しかしながら、側溝が土砂等で詰まっていると、台風やゲリラ豪雨等により、雨水が道路

上に溢れだす恐れがあります。

このような事態を未然に防ぐため、側溝にゴミや泥等を落とさないように努めていただくとともに、側溝が詰まっている場合は、近隣のみなさまで声を掛け合って清掃を行う等、雨水排水機能の保全にご協力をお願いします。

問道路下水道課(☎内線256) HP1005250

### 私有道路改修の一部補助 HP1000618

補助を希望されるかたは、7月1日(月)～9月30日(月)の間に事前協議が必要です。改修前に市役所道路下水道課までご連絡ください。

- ▶対象私道=敷地の境界が明確になっている、幅員4m以上、奥行き20m以上の私道
- ※一定の要件を満たす場合は幅員4m未満可
- ▶対象工事=路面舗装工事、雨水排水施設工事、街渠設備工事、雨水排水施設浚渫作業
- ▶補助率=5分の4(浚渫作業は2分の1)

### ◆個人所有の樹木等の適切な管理にご協力をお願いします HP1005249

個人の敷地から道路上にはみ出している樹木等については、歩行者や車両等の安全な通行に支障を来す恐れがあります。また、カーブミラー、防犯灯および街路灯周辺にある樹木が生い茂っていると、見えづらくなったり明るさの低下を招きます。樹木のせん定等を実施し、適切な管理をお願いします。

問道路下水道課(☎内線263)

### 協働事業提案制度 令和7年度実施事業を募集 HP1006859

市民活動団体と市が協働して事業を行う協働事業の提案を募集します。審査を経て採択された事業には、一定の補助金が交付されます。

- 団体育成コース=将来、市の事業を受託できるような市民活動団体を目指すためのコース。3年間の事業計画を提案し、市の担当課と協働して事業を実施します。
- 市政参加コース=行政の支援を受けながら、市民活動を充実させたい団体のためのコース。1年間の事業計画を提案し、地域の課題解決に挑戦します。

▶対象=地域の課題又は社会的課題の解決につながる事業で、具体的な成果が期待できるもの

▶申込=7月31日(水)までに、ボランティア・市民活動センター(市民総合センター2階)に必要書類を提出(日曜日・祝日を除く)

※募集要項は、市役所協働推進課等で配布するほか、市ホームページからもダウンロード可

問協働推進課(☎内線242)

### 雷塚図書館の開館時間の変更となります

7月2日(火)～8月31日(土)の間は、午前9時～午後5時が開館時間となります。

※第1月曜日・第3水曜日を除く

問雷塚図書館☎564-1284 HP1004727

### 令和5年度 特定防衛施設周辺整備調整交付金の使い道

本市を含む周辺5市1町は、横田飛行場(横田基地)が所在していることから「特定防衛施設関連市町村」に指定され、当該交付金が交付されています。市では、地域住民の生活環境の改善が図られるよう、この交付金を以下の事業に活用しています。

▶事業=

- ①第十小学校校舎窓枠等建具改修事業
- ②第二小学校校舎窓枠等建具改修事業(実施設計)
- ③小中一貫校村山学園放送設備改修事業
- ④第八小学校屋内運動場床面改修事業
- ⑤妊婦健康診査事業(基金)
- ⑥防災食育センター備品整備事業(基金)

### 特定防衛施設周辺整備調整交付金とは…

特定防衛施設の設置又は運用に伴う影響の軽減等を図るため、周辺市町村が行う公共施設の整備等の費用として国から交付されるもの

問企画政策課(☎内線373) HP1020146

### 令和7年度使用する教科書の選定・採択 教育委員会臨時会を開催 HP1000823

▶日時=7月26日(金)午前9時30分から

▶場所=市役所4階401大集会室(オンライン傍聴)

※会議会場とは別会場

※ご自宅からオンライン傍聴も可

▶定員=72人

※座席数が不足する場合は、403集会室を臨時傍聴会場として設置します。

▶申込=以下のいずれかの方法で申込

①7月25日(木)正午までに申込フォームで受付  
※自宅等での傍聴を希望の場合についても、7月25日(木)正午までに申込フォームで受付



傍聴会場での傍聴  
申込フォーム



自宅等での傍聴  
申込フォーム

②会議当日午前8時30分から、市役所1階ロビーで先着順に整理券を配布

※熱中症予防の観点から、申込フォームで受付、又は午前8時30分以降にご来場くださるようご協力をお願いします。

※詳細は市ホームページをご確認ください。

問教育総務課(☎内線424)



市ホームページのページ番号検索欄に HP ○○○○… を入力し検索すると、各記事の詳しい内容をご覧いただけます。



# 国保 国民健康保険に加入しているかたへ

☎保険年金課（☎内線 132～134・137・138）

## 7月中旬、令和6年度国保税の納税通知書を送付します

### ●納付方法 HP1000187

国民健康保険税（国保税）：HP1000186

納付には便利な口座振替を！

口座振替にすれば納め忘れの心配がなくなります。一度口座振替の手続きをすれば翌年度からも自動更新（前年度に国保税の口座引き落とし実績がある等条件あり）され、大変便利です。

#### ①口座振替

各納期限に指定口座から引き落とされます。残高が不足しないようご注意ください。

#### ②納付書で納める

各納期限までに、お近くのコンビニ、スマホアプリ決済又は金融機関等で納めてください。

#### ③年金からの徴収

一定の要件を満たしているかたは、年金支給日に支給額から期別の税額が差し引かれます。

#### ④eL-QR（地方税統一QRコード）で納める

詳しい内容は市報むさしむらやま5月1日号の8ページをご覧ください。

地方税お支払いサイト



### ※①②のみ 令和6年度 国保税納期限

期別	納期限	期別	納期限
第1期	7月31日(水)	第5期	12月2日(月)
第2期	9月2日(月)	第6期	12月25日(水)
第3期	9月30日(月)	第7期	1月31日(金)
第4期	10月31日(水)	第8期	2月28日(金)

## ●減免制度等のご案内

### ●生活困窮のかたの国保税の減免 HP1000184

災害等の特別な事情により、国保税の納付や、医療機関等にかかった際の支払いが困難な場合について、減免等が認められる場合がありますので、お早めにご相談ください。

なお、認定には一定の要件があり、全てのかたが対象となるわけではありませんのでご了承ください。

### ●多子世帯への国保税の減免 HP1000188

▶対象＝所得が200万円以下で、18歳未満の国保加入者が2人以上いる世帯

▶申請＝対象となる世帯にはご案内の文書を郵送します。文書に記載の期限までに申請してください。



### ●高額療養費 HP1000176

同じ月内に医療機関に支払った金額が限度額（世帯の所得に応じて決定）を超えたかたに対し、その超えた分を支給します。

▶申請＝該当する世帯には、受診月の3～4か月後に申請書を送付します。申請書が届いたら市役所保険年金課へ申請してください。

## 受給者証等の更新

以下の受給者証等（有効期限7月31日(水)まで）については、新しいものを7月下旬に市から郵送します。

### ●国保高齢受給者証（申請不要） HP1000172

70～74歳の国保加入者に発行されます。医療機関にかかる際は、保険証と一緒に高齢受給者証をご提示ください。

### ●限度額適用・標準負担額減額認定証※要更新申請 HP1011891

入院時や高額な外来診療等を受ける際の負担額を、世帯ごとの限度額までに抑えるために提示する証です。

現在お使いの認定証の有効期限は7月31日(水)までです。現在認定証をお持ちのかたに、6月中旬に申請書を発送しています。申請期限までに申請されたかたには、新しい認定証を7月下旬に発送します。8月1日(木)以降に受診される際には、被保険者証とともに新しい認定証を提示してください。

なお、12月2日(月)に保険証の発行が廃止されます。保険証としての登録を済ませたマイナンバーカードの提示により、認定証の提示や更新手続きは不要となりますので、マイナ保険証をぜひご利用ください。

## ●その他サービスのご案内

### ●療養費 HP1000178

事故や急病等で保険証を持たずに診療を受けたときや、コルセット等の補装具を購入したときにかかった費用の一部を支給します。

### ●出産育児一時金 HP1003715

出産した場合、1子につき50万円が支給されます。他の健康保険制度により同様の給付金が支給される場合は対象外となります。

### ●葬祭費 HP1000179

葬儀を行ったかた（喪主等）へ5万円が支給されます。後期高齢者医療制度加入者も対象となります。

# 年金 国民年金に加入しているかたへ

☎保険年金課（☎内線 136）又は立川年金事務所☎ 042-523-0352

## ●国民年金保険料の免除 HP1000159・猶予 HP1000161

経済的な理由で保険料の納付が困難な場合、国民年金保険料の免除・納付猶予制度があります。

日本年金機構が7月～翌年6月の期間を対象とし、前年の所得を審査・決定します。原則として、毎年申請が必要です。

※失業を理由に申請する場合は、雇用保険被保険者離職票又は雇用保険受給資格者証等が必要となります。

## ●マイナポータルから国民年金の電子申請ができます

### 対象手続

- 国民年金第1号被保険者加入の届出（退職後の厚生年金からの変更等）
- 国民年金保険料 免除・納付猶予の申請
- 国民年金保険料 学生納付特例の申請

日本年金機構ホームページ  
（マイナポータル）



詳しくは日本年金機構  
ホームページへ





# 後期 後期高齢者医療制度に加入しているかたへ

☎保険年金課（区内線 134～136）

## 被保険者証等の更新

### ● 8月1日(水)から保険証が新しくなります HP1000198

新しい保険証（青竹色）は7月中旬に簡易書留でお送りします。有効期限は令和7年7月31日(木)です。12月2日(月)から保険証の新規交付は終了しますが、12月1日(日)までに交付された保険証は、住所や自己負担割合等に変更がなければ、令和7年7月31日(木)まで使えます。

12月2日(月)以降、保険証またはマイナ保険証が手元にないかたは、資格確認書を交付します。

新保険証（青竹色）見本

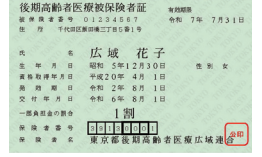

### ● 減額認定証、限度額認定証の更新 HP1000199

現在お持ちの減額認定証・限度額認定証の有効期限は令和6年7月31日(水)までです。新しいものは7月下旬に送付します（申請不要）。対象となるかたで、認定証をまだお持ちでなく、交付を希望されるかたは、市役所保険年金課へお問い合わせください。

#### 減額認定証（限度額適用・標準負担額減額認定証）

- ▶自己負担割合 = 1割
- ▶対象 = 世帯全員が住民税非課税のかた

#### 限度額認定証（限度額適用認定証）

- ▶自己負担割合 = 3割
- ▶対象 = 同じ世帯にいる後期高齢者医療制度の被保険者の中で、最高所得が145万円以上690万円未満の世帯のかた

## 7月中旬、令和6年度後期高齢者医療保険料の納入通知書を送付します

### ● 納付方法 HP1000211

#### ①年金からの徴収（特別徴収）

一定の要件を満たしているかたは、年金支給日に支給額から期別の税額が差し引かれます。  
②・③で納付されるかたも、10月から徴収の対象となる場合があります。

#### ②口座振替（普通徴収）

各納期限に指定口座から引き落とされます。残高が不足しないようご注意ください。

#### ③納付書で納める（普通徴収）

各納期限までに、お近くの金融機関等で納めてください。  
※7月からコンビニやスマホ決済アプリでも納付が可能となります。

#### 特別徴収の要件

- 年金が年額18万円以上
- 介護保険料と後期高齢者医療保険料の合計が年金額の1/2以下
- 介護保険料が年金から徴収されている

#### ※②③のみ 令和6年度 後期高齢者医療保険料納期限

期別	納期限	期別	納期限
第1期	7月31日(水)	第5期	12月2日(月)
第2期	9月2日(月)	第6期	12月25日(水)
第3期	9月30日(月)	第7期	1月31日(金)
第4期	10月31日(木)	第8期	2月28日(金)

### ● 保険料の決め方 HP1000210

令和6年度 後期高齢者医療保険料

均等割額 **47,300円** + 所得割率 **8.78%** (所得金額58万以下) 又は **9.67%** (所得金額58万超)

後期高齢者医療保険料は、被保険者一人ひとりに均等に賦課される「均等割額」と、賦課のもととなる所得金額に所得割率を乗じた「所得割額」の合計額(100円未満切捨て)となり、東京都後期高齢者医療広域連合が2年ごとに見直し、決定しています。詳細は、納入通知書に同封のチラシをご覧ください。

☎厚生労働省コールセンター ☎0120-122-140 (6月1日(土)～令和7年3月31日(月)午前9時～午後6時。日曜、祝日、年末年始を除く)  
広域連合お問合せセンター ☎0570-086-519 ※IP電話のかたは03-3222-4496 (午前8時30分～午後5時。土・日曜、祝日、年末年始を除く)

## 第9回 桜川柳コンテスト 入選作品

※学年は令和6年3月時点。敬称略

実行委員長賞

大河より桜の下で光る君

比留間幸恵(市内在住)

中学生の部

お別れと出会いのよこで舞うさくら

中村舞(市立第五中学校二年生)

桜咲きいろどられてく街並みが

小石川滯(市立第五中学校一年生)

モノレール少し待ったらもうのれる

辻優行(市立第五中学校一年生)

一般の部

満開の桜を纏う小鳥たち

片岸多樹子(市内在住)

思い出の写真に写るあの桜

吉田豊人(市内在住)

桜舞う花びら酔いしれ春宴

小林圭介(市内在住)

応募された皆さま、誠にありがとうございました。



市ホームページのページ番号検索欄に HP 〇〇〇〇… を入力し検索すると、各記事の詳しい内容をご覧いただけます。



### 官公署等からのお知らせ

#### 小学生アイススケート・アイスホッケー教室参加者募集（アイススケート体験事業実行委員会事務局）

▶対象 = 武蔵村山市、東大和市、立川市、昭島市に在住の小学生（保護者の見学可）  
 ※アイスホッケー教室は、スケートリンクで転倒しても一人で立ち上がれる程度の技能を習得しているかた対象  
 ▶日時 = 8月24日(土)・25日(日)  
 ○アイススケート教室：午後0時30分～2時、午後2時30分～4時  
 ○アイスホッケー教室：午後4時30分～6時  
 ▶場所 = BIGBOX 東大和スケートセンター  
 ▶定員 = アイススケート教室：各回60人  
 アイスホッケー教室：20人  
 ※どちらの教室も応募者多数の場合は抽選  
 ▶講師 = SEIBU プリンセスラビッツ  
 ▶参加費 = 2,000円（アイススケート教室）、3,000円（アイスホッケー教室）  
 ▶申込 = 市ホームページから申込  
 東大和市企画政策課  
 ☎042-563-2111 HP1018668



#### 第246回東京都都市計画審議会（東京都都市整備局）

▶日時 = 9月10日(火)午後1時30分  
 ▶場所 = 都庁内会議室  
 ▶定員 = 15人まで傍聴可（事前抽選）  
 ※プライバシーに関わる案件等があるときは、会議が一部非公開となることがあります。  
 ▶申込 = 8月15日(木)（消印有効）までに、①住所②氏名③電話番号④傍聴希望の旨を記載した往復はがきで、東京都都市整備局都市計画課へ郵送（一人一通のみ）  
 ※付議予定案件は、都庁都市整備局ホームページ（右記二次元コード）又は都庁都市計画課へ  
 ☎03-5388-3225



#### 令和6年度就学義務猶予免除者等の中学校卒業程度認定試験（東京都教育庁）HP1000928

▶対象 = 市民（受験対象者および保護者）  
 ▶願書受付期間 = 7月1日(月)～8月30日(金)（消印有効）  
 受験案内等詳細は、文部科学省ホームページをご覧ください。  
 地域教育支援部義務教育課小中学校担当  
 ☎03-5320-6752

#### 自衛官等募集（防衛省・自衛隊立川出張所）

●自衛官候補生  
 ▶受験資格 = 18歳以上33歳未満  
 ※32歳の者は、採用予定月の末日現在、33歳に達していない者  
 ▶受付期間 = 年間を通じて受付

#### 予備自衛官補（一般・技能）

▶受験資格 = 一般：18歳以上52歳未満  
 技能：国家免許資格等を有する18歳以上  
 ※資格により年齢上限は52歳～54歳  
 ▶受付期間 = 9月19日(木)まで  
 ▶試験日 = 9月21日(土)～10月7日(月)

#### 一般幹部候補生

▶受験資格 = 22歳以上26歳未満  
 ※院卒は28歳未満  
 ▶受付期間 = 8月26日(月)～9月26日(木)  
 ▶試験日 = 10月5日(土)

#### 一般曹候補生

▶受験資格 = 18歳以上33歳未満  
 ※32歳の者は、採用予定月の1日から起算して3月に達する日の翌月の末日現在、33歳に達していない者  
 ▶受付期間 = 7月1日(月)～9月3日(火)  
 ▶試験日 = 9月14日(土)～22日(日)の指定日

#### 航空学生

▶受験資格 = 海：18歳以上23歳未満  
 空：18歳以上21歳未満  
 ▶受付期間 = 7月1日(月)～9月5日(木)  
 ▶試験日 = 一次試験：9月16日(月・祝)  
 二次試験：10月12日(土)～17日(木)  
 三次試験：11月15日(金)～12月11日(水)（海）  
 11月9日(土)～12月12日(木)（空）  
 詳細はホームページへ  
 ☎042-524-0538



#### 令和6年度排水設備工事責任技術者資格認定共通試験（東京都下水道局）HP1000928

▶日時 = 10月6日(日)午前10時～正午  
 ▶場所 = 青山学院大学青山キャンパス9号館（渋谷区渋谷4-4-25）  
 ▶受験料 = 6,000円  
 ○郵送：6,224円（郵送料224円込み）  
 ○オンライン：6,140円（郵送料140円込み）  
 ▶申込書の配布 = 7月26日(金)まで市役所道路下水道課窓口で配布  
 ▶申込 = 7月26日(金)（当日消印有効）までに「東京都下水道サービス株式会社」宛（〒100-0004 東京都千代田区大手町2-6-3）へ申込書を郵送、もしくはオンライン申請（上記二次元コード）で受付  
 施設管理部排水設備課 ☎03-5320-6582



#### 正規職員募集（シルバー人材センター）

▶採用予定日 = 10月1日(火)  
 ▶採用予定人数 = 1人  
 ▶応募要件 = 全て該当するかた対象  
 ①最終学歴が高等学校卒業以上で、採用予定日現在において満35歳未満のかた  
 ②普通自動車運転免許（AT限定可）、およびWord・Excel等の基本操作が可能なかた  
 ▶申込 = 7月11日(木)までにマイナビサイトにてエントリー  
 詳細はマイナビサイトへ  
 ☎564-1081



#### 物価高騰対策臨時くらし応援事業（東京都からののお知らせ）HP1020206

物価高騰の影響を受けやすい低所得世帯に対し、1万円分の商品券等を送付し、生活必需品の購入を支援する「物価高騰対策臨時くらし応援事業」を開始しました。  
 ▶対象 = 以下のいずれかに該当する世帯  
 ①令和5年度住民税非課税世帯又は住民税均等割のみ課税世帯  
 ②新たに令和6年度に住民税非課税又は住民税均等割のみ課税世帯となった世帯  
 ▶申込 = 東京都から対象世帯に対し、通知書を順次発送します。通知書に記載された、専用サイトのアドレス又は通知書に同封されている申込用ハガキから申し込み  
 詳細は東京都ホームページへ  
 物価高騰対策臨時くらし応援事業コールセンター ☎03-6700-8720（午前9時～午後6時、土・日曜日、祝日可）



### 国立感染症研究所村山庁舎 一般公開します！

7月27日(土)  
 午後1時～5時  
 ※入場は午後4時30分まで

体験・発見・感染研！  
 感じて 染まって 研ぎ澄ませ！

- 庁舎の公開
  - 体験型イベント 等
- 感染研の活動を紹介します



- ▶入場料 = 無料
- ▶申込 = 不要

☎事務局 ☎042-561-0771 HP1020164  
 メール：murayama-info2024@nih.go.jp

特殊詐欺による被害を防ぐために

無料

### 自動通話録音機を貸与しています

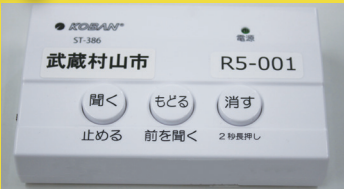

自動通話録音機とは、電話の際に自動で警告メッセージを流し、相手の会話を自動で録音するもの

- 対象世帯  
 市内在住の65歳以上のかた（令和7年3月31日までに65歳となるかたを含む）がいる世帯
- 申込（配布台数に限りあり、申込書先着順）  
 専用申込書、身分証を持参し、市役所3階防災安全課窓口で申し込み（電話・郵送での申込不可）  
 ※申込書は市役所防災安全課、緑が丘出張所等で配布するほか、市ホームページからもダウンロード可

詳細は市ホームページをご確認ください。 ☎防災安全課（内線332）HP1012947

### サマージャンボ7億円

(1等5億円・前後賞各1億円合わせて)

### サマージャンボミニ5千万円

(1等3千万円・前後賞各1千万円合わせて)

この宝くじの収益金は区市町村の明るく住みよいまちづくりに使われます。



各1枚 300円  
 7月8日(土)2種類同時発売!

発売期間 7/8(月)～8/8(木)

公益財団法人東京都区市町村振興協会





# 保留地販売

榎三丁目・本町一丁目の一部で実施している土地区画  
 整理事業で生まれた宅地を販売します。詳細は、市役  
 所区画整理課までお気軽にお問い合わせください。  
 区画整理課（☎内線 282・283）

HP1010604



## 保留地とは…

土地区画整理事業で生まれた土地です。一般のかたに販売  
 をし、その収益は事業費の一部に充てられます。

なお、登記されていない土地のため、事業の完了まで「所有  
 権」ではなく、「使用又は収益を開始できる権利」をお  
 持ちいただくことになります。

保留地は、仲介手数料無し、建築条件無し、  
 お好きなハウスメーカーで建てられます！



## 申込

### 申込資格

個人・法人および市内外を問いません。  
 ※成年被後見人・被保佐人等、破産者で復権を得ない、  
 市税等を滞納しているかたは対象外  
 ※両方の宅地への申し込みも可能です。

### 申込方法

7月8日(月)～26日(金)午前9時～午後5時（閉庁日を除く）  
 に、以下の必要書類を市役所第二庁舎内区画整理課へ提出

### 必要書類

- ①申込書（窓口又は市ホームページからダウンロード可）
- ②世帯全員記載の住民票の写し（法人は登記事項証明書）
- ③令和5年度市・都民税納税証明書（法人は直近年度の法人市民税納税証明書）
- ④令和5年度固定資産税・都市計画税納税証明書
- ⑤免許証等顔写真付きの本人確認書類（法人は社員証等）

## 入札日・場所

8月23日(金)、さくらホール（市民会館）会議室1・2  
 ※申込状況により時間を設定し、宅地ごとに入札を行います。

## 対象地一覧

No	所在地	面積 (㎡)	価格 (円)	販売方法
57	榎三丁目	234	23,154,300	一般競争入札 ※価格は最低入札価格
58	榎三丁目	138	18,795,600	



## 販売対象地 MAP

## 保留地番号 57

設備：都市ガス引込可能  
 用途地域：第一種低層住居専用地域（50/100）  
 第一種中高層住居専用地域（60/200）  
 地区計画：住宅地区・低層住宅地区  
 ※地区計画に基づき制限等が設けられています。

### おすすめポイント

- ゆとりある間取りが実現可能
- バス停「イオンモール東」まで徒歩3分
- 総合病院まで徒歩10分
- 保育所、市立九小まで徒歩15分
- 市立一中まで徒歩15分

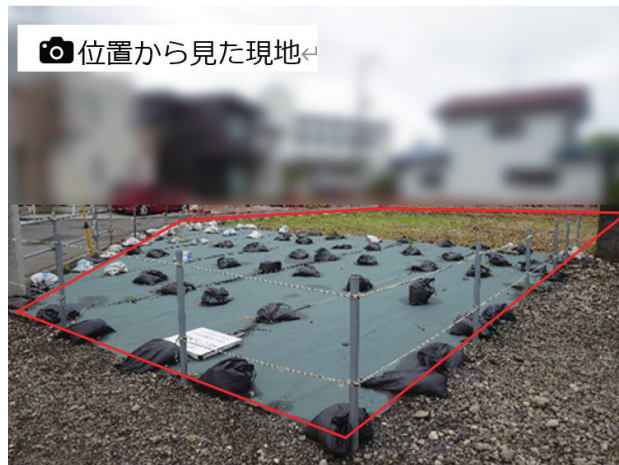

位置から見た現地

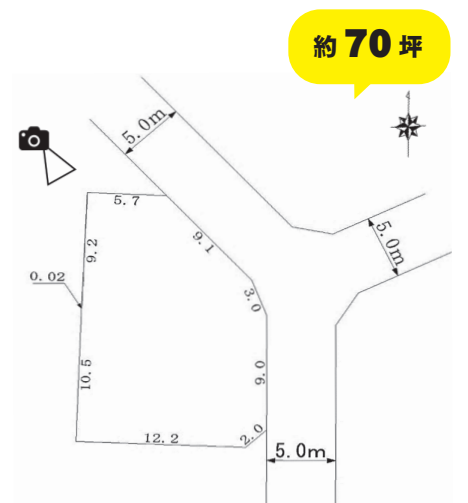

約70坪

## 保留地番号 58

設備：都市ガス引込可能  
 用途地域：第一種中高層住居専用地域（60/200）  
 地区計画：住宅地区  
 ※地区計画に基づき制限等が設けられています。

### おすすめポイント

- ゆとりある間取りが実現可能
- バス停「イオンモール東」まで徒歩2分
- 総合病院、市立九小まで徒歩10分
- 保育所まで徒歩15分
- 市立一中まで徒歩20分

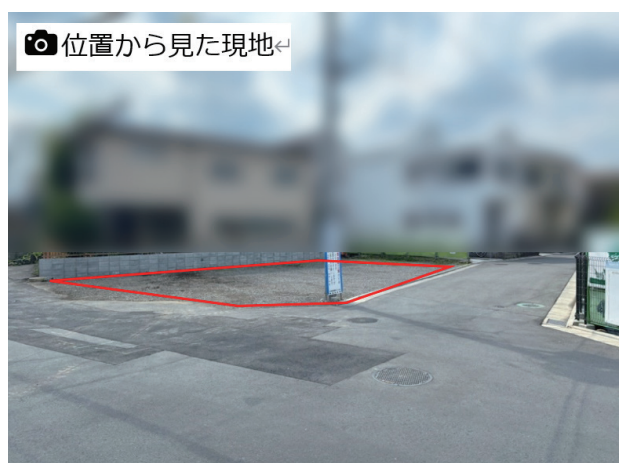

位置から見た現地

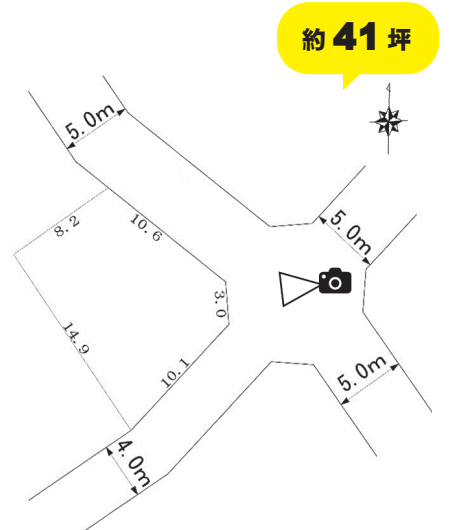

約41坪







## 催しもの

※原則として、費用の記載のないものは無料です。

### 歴史民俗資料館

☎歴史民俗資料館 ☎560-6620

※開館時間は午前9時～午後5時

※第1月曜日・第3水曜日は休館日

#### ◆年中行事展「七夕飾り」 HP1001677

7月7日の七夕は、五節供の一つ「七夕（しちせき）の節供」です。

短冊へ願い事を書き、笹竹に飾り展示します。その歴史的背景と市内で行われていた七夕の様子を紹介します。

▶期間＝7月7日(日)まで

#### ◆夏休み子ども展示「遺跡ってなあに？」 HP1001683

市内には現在までに、40か所の遺跡が確認されています。本展では、遺跡の説明や、市内の遺跡と発掘調査について紹介します。小中学生向けのクイズコーナーがありますので、ぜひチャレンジしてください。

▶日程＝7月13日(土)～9月8日(日)



#### ◆夏休み親子体験教室 HP1001689

##### 「縄文ポシェットを作ろう」

縄文時代の遺跡として有名な、青森県三内丸山遺跡から出土した高さ13cmの通称「縄文ポシェット」を参考に、同じ編み方である網代編みの技法で紙バンドを用いて作成します。

▶日時＝7月27日(土)、8月24日(土)いずれも午後1時30分～4時(午後1時受付開始)

▶対象＝小・中学生(小学生は高校生以上の保護者同伴)

▶定員＝各回15人(1組3人まで)

▶講師＝当館学芸員

▶参加費＝200円

▶持ち物＝筆記用具・ハサミ

▶申込＝7月2日(火)より資料館窓口又は電話で受付



#### 夏休みの自由研究にオススメ！ HP1018796

##### 生ごみ処理容器「ミニ・キエーロ」工作教室

夏休みの自由研究に使ってみたいかた、生ごみ処理に関心があるかた、ぜひご参加ください。

##### ミニ・キエーロとは

土の入ったプランター等に生ごみを埋め、微生物の力で生ごみを分解する、シンプルな仕組みの生ごみ処理容器です。



▶日時＝7月15日(月・祝) ①午前10時～11時30分、②午後1時30分～3時

▶場所＝さくらホール(市民会館)展示室

▶対象＝市内在住の小中学生(保護者要同伴)

▶定員＝各10組(申込先着順)

▶参加費＝無料

▶持ち物＝動きやすい服装

▶申込＝7月3日(水)午前8時30分から各回の前日までに、市ホームページ内の(右) QRコード 申込フォーム → から申し込み

※電子申請が困難な場合は、市役所ごみ対策課に電話にて申し込みください。

※製作後のミニ・キエーロに入れる土はご自身でご用意ください。また作成したミニ・キエーロは、持ち帰りいただきます。

☎ごみ対策課 ☎内線 292

#### 令和6年度 夏期交通安全映画会を開催します HP1000125

子どもたちが夏休みを楽しく安全に過ごせるよう、また、交通安全及び防犯の意識を高めるため、ぜひお越しください。

▶日時・場所＝



日程	時間	会場
7月6日(土)	午後3時	市立十小会議棟(残堀5-100-1)
	午後5時	新海道集会所(榎2-77-9)
7月19日(金)	午後5時	市立七小体育館(大南2-78-1)
	午後7時	残堀自治会館(残堀5-28-1)
7月20日(土)	午後5時	原山公会堂(中央3-70-2)
7月22日(月)	午後5時	三ツ藤自治会館(三ツ藤1-39-1)
	午後7時	峰自治会館(三ツ木1-7-3)
7月27日(土)	午後6時	岸自治会館(岸3-6)
7月28日(日)	午後5時	後ヶ谷戸自治会館(三ツ木3-51-1)

▶内容＝交通安全・防犯に関するアニメ映画の視聴、東大和警察署による講話

☎防災安全課 ☎内線 332

#### 男女共同参画センターゆーあい(緑が丘ふれあいセンター)

☎590-0755 メール:fureai@csplace.com

月～日曜日午前9時～午後10時(第1月曜日、12月29日～1月3日は休館日)

※各イベントの詳細と申込みはホームページへ→

https://fureai.csplace.com/



#### ◆シングルマザーおしゃべり会

▶日時＝7月21日(日)午後2時～4時

▶場所＝男女共同参画センター学習室

▶内容＝子育てや仕事、お金のこと、日々の悩み等をお話ししましょう。

※ものづくり・食品のお渡しあり

▶対象＝シングルマザー、シングルを考えているかた

▶定員＝6人(申込先着順)

※保育あり(先着4人、無料、要予約)

▶講師＝篠原輝美氏(立川市ひとり親家庭福祉会立川みらい)

▶参加費＝300円(材料費込み)

▶申込＝7月18日(木)まで

#### ◆女性のためのチャレンジ相談会

▶日時＝7月26日(金)①午後2時～2時40分 ②午後2時45分～3時25分 ③午後3時30分～4時10分

▶場所＝コミュニティセンター学習室

▶内容＝起業や再就職等の相談(オンライン可)

▶対象＝起業したい又は起業間もない女性、キャリアアップしたい女性

▶定員＝各回1人

▶講師＝森林育代氏(株式会社シーズプレイス代表取締役)

▶申込＝7月23日(火)まで

#### ◆ひとり親家庭対象食品配布(要事前申込)

▶日時＝7月28日(日)午前9時～午後5時

▶場所＝緑が丘ふれあいセンター

▶定員＝15人(申込先着順)

▶持ち物＝マイバッグ

▶申込＝7月15日(月・祝)まで

#### ボランティア・市民活動センター

☎590-1430

メール:v.shimin@musashimurayama.org

月～土曜日午前8時30分～午後5時15分

※最新情報はホームページへ→

https://musashimurayama.org

※申込みは窓口、電話、メールでお願いします。

※参加決定後のキャンセルについても参加費をいただきます。

※応募者多数の場合は抽選になります。



#### ◆テレビ・WEB会議ツール「Zoomを活動に活かす」

##### ●Step1 初心者編

▶日時＝7月20日(土)午後2時～3時30分

▶場所＝市民総合センター2階会議室

▶対象＝団体やサークル活動に活用したい、これから始めたいと思っているかた

▶定員＝3人

▶参加費＝1,000円

▶申込＝7月12日(金)午後5時まで

##### ●Step2 ホスト体験編

▶日時＝7月27日(土)午後2時～4時

▶場所＝市民総合センター2階作業室

▶対象＝Step1の初心者編に参加されたかた、Zoomミーティングに参加したことがあるかた

▶定員＝5人

▶参加費＝1,000円

▶持ち物＝ノートパソコン

※デスクトップパソコンのかたはご相談ください。

▶申込＝7月19日(金)午後5時まで



#### ◆市民活動体験ワークショップ「まなぶとできる」

##### ●夏休みスペシャル第1弾「ホンギョー笛を作って遊ぼう！」

シノ竹と透明な食品トレイを使った笛を作って鳴らそう！

▶日時＝7月30日(火)午後2時～3時30分

▶場所＝市民総合センター2階作業室

▶対象＝どなたでも(小学2年生以下は保護者同伴)

▶定員＝10人

▶講師＝河原塚達樹氏(おもろば・おおみなみ代表)

▶参加費＝300円

▶持ち物＝はさみ、カッターナイフ、弁当容器等のトレイ蓋(透明なプラスチック)

▶申込＝7月22日(月)午後5時まで

##### ●夏休みスペシャル第2弾「室内で楽しい化石採集会」

▶日時＝8月3日(土)午前10時～正午

▶場所＝市民総合センター2階会議室

▶対象＝どなたでも(未就学児は保護者同伴)

▶定員＝20人

▶講師＝福嶋徹氏(化石と自然科学を楽しむ会代表)

▶参加費＝500円

▶申込＝7月26日(金)午後5時まで



##### ●夏休みスペシャル第3弾「スズムシ教室」

スズムシの育て方を学んだ後、スズムシのお部屋を作ります。(スズムシのお土産付き)

▶日時＝8月8日(水)午前10時～11時30分

▶場所＝市民総合センター2階会議室

▶対象＝どなたでも(未就学児は保護者同伴)

▶定員＝15人

▶講師＝原田英治氏(人材パートナーズ)

▶参加費＝300円

▶申込＝7月31日(水)午後5時まで









# 子育て掲示板

アイコンの凡例 日…日時 所…場所 対…対象 定…定員 講…講師 料…料金 持…持ち物 申…申込

## 子ども医療費助成制度

☎子ども育成課 (☎内線 186) **HP1003728**

### ●現況届の提出をお願いします

現況届を提出されないと、助成を受けることができなくなります。

☎子ども医療助成制度(乳・子・青)を受給されていて令和6年1月2日以降に転入された等で所得状況等が確認できないかた

▶発送時期 = 6月末

※公簿等で所得状況等の確認が出来るかたは、現況届の提出は不要です。

※受給資格に該当した場合は、9月末までに新しい医療証を発送予定です。

### ●子ども医療(子・青)の制度改正

10月1日(火)より、義務教育就学児医療費助成(子)の自己負担200円、および高校生等医療費助成(青)の自己負担200円・所得制限が撤廃されます。ただし、入院に伴う食事代(食事療養標準負担額)は引き続き助成対象外となりますのでご注意ください。

### ●所得超過等により子ども医療(青)の医療証の交付を受けられなかったかた

制度改正に伴い、申請いただければ医療証を取得できます。対象のかたには6月末に申請書を送付しています。

☎保護者(父母のうち恒常的に所得の高いかた)が7月31日(水)までに子ども育成課に申請(郵送可)

☎高校生等(平成18年4月2日~平成21年4月1日生まれ。高校に在学していないかたを含む)

☎申請書、対象児童の保険証等

## 児童扶養手当の支払い(7月期分)

☎子ども育成課 (☎内線 186)

7月期分(5~6月分)は、7月11日(木)に支払い予定です。

## 認定請求はお済みですか? ☎子ども育成課 (☎内線 186)

現在、いずれの手当等も受けていないかたで、各要件に該当している児童を養育しているかたは、認定請求をしてください。

### ●特別児童扶養手当 **HP1003748**

等級	支給額(月額)※
1級	55,350円
2級	36,860円

※1人につき

### - 要件 -

次のような障害がある20歳未満の児童

①身体障害者手帳1~3級程度またはこれらと同等程度の障害

②愛の手帳1~3級程度またはこれらと同等程度の障害

### ●ひとり親家庭等医療費助成 **HP1003752**

ひとり親家庭等のかたが病気やけがで医師等にかかったとき、健康保険診療による医療費の個人負担分の一部を市が助成します。

### ●児童扶養手当 **HP1003747**

	全部支給	一部支給
1人目の児童	45,500円	10,740~45,490円
2人目の児童	10,750円加算	5,380~10,740円加算
3人目以降	6,450円加算	各3,230~6,440円加算

※支給額は所得に応じて算定

※支給額はいずれも月額

### - 要件(共通) -

18歳に達する日以後の最初の3月31日までの間にあり、次のいずれかの状態にある児童(障害がある場合は20歳未満)

- ①父母が離婚した
- ②父又は母が死亡した
- ③父又は母が重度の障害を有する
- ④父又は母が生死不明
- ⑤父又は母に1年以上遺棄されている
- ⑥父又は母がDV保護命令を受けた
- ⑦父又は母が1年以上拘禁されている
- ⑧婚姻によらないで生まれた

## 東京都子育て支援員研修(第2期) ☎子ども育成課 (☎内線 182) **HP1003573**

子育て支援分野の事業等に従事する上で、必要な知識や技能等を有する「子育て支援員」の養成講座を実施します。

▶対象 = 都内在住・在勤のかた

▶開催方法 = オンデマンド(録画視聴)又は集合形式

▶研修場所 = 新宿、立川等

▶申込方法 = 7月1日(月)~16日(火)に申請フォーム(右記二次元コード)または郵送(簡易書留。当日消印有効)で申し込み。

※申請書は子ども育成課窓口に設置しています。

コース等	応募・問合せ先	QRコード
地域保育コース	(公財)東京都福祉保健財団 ☎03-3344-8533	
地域子育て支援コース	(一財)保健福祉振興財団 ☎03-6261-0307	
放課後児童コース	(株)ポピンズプロフェッショナル ☎03-3447-5826	
社会的擁護コース	(株)東京リーガルマインド ☎03-5913-6225	
研修全般に関すること	都福祉局子供・子育て支援部 企画課☎03-5320-4121	

## 図書館のおはなしの会 **HP1010609**

絵本の読み聞かせと紙芝居を行います。時間はいずれも10:30~ 対象:幼児・小学生

場所	日程
雷塚図書館 ☎564-1284	13日・27日(土)
中久保図書館 ☎569-1501	20日(土)
中藤地区図書館 ☎565-0112	13日(土)
三ツ木地区図書館 ☎560-3301	20日(土)
大南地区図書館 ☎562-3243	13日(土)
残堀・伊奈平地区図書館 ☎560-0171	20日(土)

※予告なく中止となる場合がありますので、お問い合わせください。

休館日: 1日(月)・17日(水)

## 7月のじどうかん

休館日: 日曜日、祝日と館内整理日 **HP1020152**

場所	イベント	日時
お伊勢の森児童館 ☎564-5594 館内整理日16日(火)	中学生と遊ぶ♪	3日(水)
	3球勝負!ストラックアウト	10日(水)
	一方通行鬼ごっこ	24日(水)
	ホールでドッジ!!	31日(水)
山王森児童館 ☎560-3037 館内整理日9日(火)	なわとび大会	3日(水)
	作ってヒエヒエ	10日(水)
	手作りスリッパで避難開始	24日(水)
さいかち児童館 ☎565-0758 館内整理日23日(火)	たなばたかざりをかざろう	3日(水)
	なわとび大会	10日(水)
	ヨーヨーつりをしよう	17日(水)
	ひまわり風車をつくろう	24日(水)
中藤地区児童館 ☎565-0111 館内整理日9日(火) ※6日(土)は臨時休館	七夕かざりをつくろう	3日(水)
	なわとび大会	10日(水)
	つくってみよう	24日(水)
大南地区児童館 ☎562-3242 館内整理日9日(火)	なわとび大会	3日(水)
	バウンズ・オフ	10日(水)
	ウォーターシューティング	17日(水)
残堀・伊奈平地区児童館 ☎560-0770 館内整理日16日(火)	なわとび大会	3日(水)
	フリースロー大会	17日(水)
	新聞紙じゃんけん	24日(水)

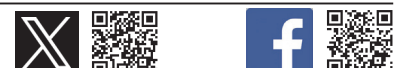



# 7月の子育てイベント

## 子ども家庭センターのイベント

アイコンの凡例

日…日時 所…場所 対…対象 定…定員  
持…持ち物 料…料金 申…申込 問…問合せ

所 市民総合センター 2階子ども家庭センター  
問 子ども子育て支援課 ☎ 564-5421

### ● 離乳食教室 (離乳食開始時期) HP1004501

日 11日(木)午前10時～11時30分  
対 5～6か月ごろの子どもと保護者  
定 10組 (申込先着順)  
持 母子健康手帳  
申 電話又は右記二次元コードから



### ● 幼児食教室 HP1005658

日 25日(木)午前10時～正午  
対 2～6歳 (就学前) の子どもと保護者  
定 8組 (申込先着順)  
持 母子健康手帳、飲み物、タオル  
申 電話で事前に申し込み



### ● 歯科健康教室「かむかむキッズ」

HP1004503  
日 9日(火)午前10時～11時15分  
対 10か月～1歳6か月の子どもと保護者  
定 10組 (申込先着順)  
持 母子健康手帳、歯ブラシ、タオル  
申 電話又は右記二次元コードから申込



### ● 「腰痛予防のニコニコ抱っこ紐」講座

日 8月2日(金)午後1時30分～ HP1020165  
対 2～10か月の歩く前の子どもと保護者  
定 10組 (申込先着順)  
申 1日(月)午前10時より電話で受付開始  
問 子ども家庭センター ☎ 590-1152

### ● こどもの健康診査 HP1004230

3～4か月児健康診査 16日・23日(火)  
1歳6か月児健康診査 5日・19日(金)  
2歳児歯科健康診査 2日(火)  
3歳児健康診査 10日・24日(水)  
ビーバー歯科健康診査 17日(水)  
※ご案内した日時にお越しください。



## 保育園・団体等の子育てイベント

各園等の主な行事を掲載しています。HP1020165  
詳細やその他イベント情報は市ホームページ (右記二次元コード) へ



村山中藤保育園『櫻』  
(地域子育て支援センター)  
☎ 562-3143 (中央 1-28-1)  
子育て相談 (電話・来所) 随時受付

- 読み聞かせ
- リズム遊び

日 8日(月)午前11時15分～  
日 3日(水)・11日(木)午前11時20分～

みらい保育園  
☎ 070-1457-6558 (榎 2-36-1)  
子育て相談 (電話・来所) 10:00～15:00

- 7月誕生会
- 夏祭り

日 9日(火)午前9時40分～ 定 5組  
日 16日(火)①午前10時～②午前10時50分～ 定 10組  
申 いずれも1日(月)～10日(水)に予約サイトから受付➔



れんげ武蔵保育園  
☎ 561-3959 (緑が丘 1732-1)  
子育て相談 (電話・来所) 9:00～17:00

- セタ製作
- 水遊び

日 3日(水)午前10時30分～ 定 5組  
日 24日(水)午前10時30分～ 定 5組  
申 いずれも1日(月)から電話受付

聖光三ツ藤保育園  
☎ 560-3564 (三ツ藤 3-36-10)  
子育て相談 (電話) 9:30～16:00  
(来所) 10:00～16:00

- ブルーベリー狩り
- 6、7月生まれ誕生会

日 10日(水)午前10時集合 所 手作りアイス工房ヴェルデ横  
日 17日(水)午前10時～11時30分 所 聖光三ツ藤保育園

つみき保育園  
☎ 563-3842 (学園 3-12-1)

- つみきっこ広場 (園庭開放)

日 毎週火曜日午前10時～11時30分

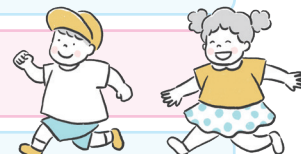

「健やかひろば」  
みんなのひろば  
☎ 070-3128-8454  
HP1020220



- 中島久美氏によるスキンシップ教室
- 阿部泰絵氏によるリトミック♪

日 11日(木)午前11時～ 所 さいかち児童館  
日 18日(木)午前11時30分～ 所 中藤地区児童館

「健やかひろば」いつひよ  
親子コミュニティひろば  
HP1020220



- お誕生日会・手型足型
- 音楽遊び・製作

日 毎週水・金曜日午前10時～ 対 赤ちゃんから  
所 大南・お伊勢の森・残堀伊奈平児童館

「健やかひろば (理学療法)」HP1020220  
所 子ども家庭センター「うさぎルーム」  
問 asobiriboooooba@gmail.com  
詳細は右記二次元コードから➔



- ふたばっ子ひろば
- つばみっ子ひろば

日 8日(月)午前10時～正午 対 歩く前の赤ちゃん  
日 22日(月)午前10時～正午 対 よちよち歩きのお子さま

## 子ども食堂

HP1020165 あたたく栄養のある食事を、みんなで楽しく食べましょう。親子でも参加できます。

団体名	日時等
武蔵村山子ども食堂 ☎ 070-3128-8454 所 市民総合センター調理実習室 ①漬物講座➔	日 ① 25日(木) 10:30～ ② 26日(金) 17:30～19:00 ※持ち帰り不可 定 ② 30人程度 (要予約) 料 ② 幼児無料、中学生まで100円、高校生以上500円 申 ② 1日(月)午前10時～23日(火)正午までに公式LINEで予約※氏名・連絡先・食数を記入
まどか食堂 (弁当・惣菜販売) ☎ 560-1855 所 まどか保育園裏駐車場 (本町 3-40-3) ※60食	日 17日(水) 16:30～18:00 料 100円 (小学生まで) 申 1日(月)午前10時～16日(火)に電話で予約
放課後等デイサービス Walk ☎ 042-843-8690 メール: kodomo@walknet.jp ※申込者多数の場合は抽選	① children's kitchen うおーく 所 市民総合センター調理実習室 ② Walk 食堂 所 学園 3-5-12
子ども食堂ぶどうハウス ☎ 080-3389-5957 所 ぶどうハウス (中原 3-11-6) ※申込不要・先着40食	日 7日(日) 11:30～13:30 焼きそば 料 小学生まで無料、中学生100円、高校生以上200円
ohanaのこども食堂 ☎ 080-3505-7004 メール: info@pankoji.com 所 パンとおやつに花 ohana (大南 2-47-14)	日 25日(木) 16:00～18:00 発酵スープとミニパン ※限定30食 ※配食とイートイン 料 小学生まで無料、中学生500円 (申込不要)
SOMPOの子ども食堂 ☎ 520-7222 ファクス: 520-7272 所 そんぼの家武蔵村山 (三ツ藤 1-4-1) ※10食	日 27日(土) 11:45～14:30 料 18歳以下は無料、大人300円 申 22日(月)まで電話又はファクスで受付



市ホームページのページ番号検索欄に HP 〇〇〇〇… を入力し検索すると、各記事の詳細内容をご覧いただけます。





※原則として、費用の記載のないものは無料です。

### 催しもの

#### ◆楽しく歌いましょう (ほほえみ歌の会)

毎週火曜日午後1時30分～3時、緑が丘ふれあいセンター。懐メロ・演歌・童謡・ポップスを歌っています。前半は生演奏、後半はカラオケ機器を使用して合唱です。大きな声を出して、誤嚥性肺炎を防ぎましょう。参加費100円、要電話予約

☎若杉 ☎090-2907-6407

#### ◆里親制度啓発キャンペーン (日本子ども支援協会)

7月5日(金)午後2時～4時、さいかち公園地区集会所付近。のぼり旗を持って立ちます。「市子どもの未来応援プラン」に「養育家庭制度の周知及び理解と協力の促進」とあります。

☎後藤 ☎564-2924

#### ◆【朝からヴィブラフォン!?】さくら合奏団・第5回モーニング定期 (武蔵村山さくら合奏団)

7月13日(土)午前10時30分～11時25分、さくらホール(市民会館)小ホール。人の声のように美しいビブラートがかかる“ヴィブラフォン”。プロの打楽器奏者たちによる超絶技巧のコンサートが爆安ワンコイン!魂を揺るがす打楽器の響きをさくらホールで!参加費500円(当日現金精算又は電子チケット➡)



☎渋谷 ☎090-6365-6900

#### ◆学園みんなのスポーツ祭り、防災教室 (学園自治会)

7月28日(日)午前8時30分～午後3時、市立雷塚小体育館。ポッチャ、輪投げ、夏祭り、防災教室を行います。どなたでも参加できます。参加希望のかたは要事前連絡。令和6年度東京都地域の底力発展事業助成「地域の課題解決のための取り組み」

☎吉澤 ☎562-4470

#### ◆ゲームが好きな子集まれ!むさし村山わくわくフェスティバル (むさし村山eスポーツわくわく実行委員会)

7月30日(火)午前10時～午後3時、イオンモールむさし村山1階センターコート。当実行委員会では小学生以下を対象としてトーナメント方式で「スマブラ大会」を開催します。参加費300円。申込は右記二次元コードへ。



☎内野 ☎090-8089-6019

夏休みの自由研究に!

## 武蔵村山市 平和学習バスツアー

8月22日(木) 8:30～16:00 集合場所 市役所駐車場付近

**対象** 市内在住の小学生(小学3年生以下は保護者同伴) 先着20名

**申込** 7月1日(月)～8月8日(休)午後5時15分 市ホームページの申込フォームへ

**先行** 埼玉県平和資料館、桶川飛行学校平和祈念館

市ホームページ

☎秘書広報課 (☎内線 314)

埼玉県平和資料館



戦時中の一日を疑似体験できるコーナーや、昭和初期から終戦までの県民と戦争との関わりを展示しています。

桶川飛行学校平和祈念館



当時の熊谷陸軍飛行学校桶川分教場の建物を活用し、桶川分教場での学校生活や兵舎棟寢室の復元を展示しています。

## 7月は 青少年の非行・被害防止全国強調月間

青少年の非行防止等について、国民が理解を深め、さらに関係機関・団体と地域住民等とが相互に協力・連携して、青少年の規範意識の醸成および有害環境への適切な対応を図る等の取組を集中的に実施しています。 ☎子ども政策課 (☎内線 175)

- 大人一人ひとりが、子どもたちの健やかな成長と非行防止に努めましょう。
- 青少年の社会参加活動を進め、地域から有害環境を取り除きましょう。
- 親子の触れ合いや話し合い等を通じて、心の通い合う温かい家庭を作りましょう。

#### ◆硬式テニス市民大会中学生の部夏期・男女ダブルス大会 (武蔵村山市庭球連盟)

8月26日(月)、27日(火)午前9時～午後7時(予備日:28日(水))、三ツ木庭球場および市立一中。参加申込期間:7月31日(水)まで(市立一中・三中の生徒は学校からの申請)、種目:男女・学生別ダブルス大会。対象:市内在住の中学一年・二年生(在学も含む)

☎高橋 ☎090-2247-8321

### 会員募集

#### ◆軟式野球 (東京ムサシ)

毎週水・土曜日午前11時、雷塚球場・大南球場。還暦間近のかた、古希年齢のかたがた、健康維持のために野球を楽しみませんか。毎週2日の練習と対外試合を楽しみ、余生を楽しむ会、東京ムサシ軟式野球クラブの一員に歓迎いたします。会費半期10,000円

☎三ツ井 ☎565-3387

#### ◆オペラ中心のコーラス (武蔵村山オペラ座)

毎月第1土曜日午後7時・第3日曜日午後1時、公民館又は雷塚地区会館。11月の市民文化祭での「メリーウィドウ」に出演しませんか。ホ

ームページ、YouTubeあり。会費月2,800円 ☎前田 ☎564-6435

#### ◆登山・ハイキング (ハイキングクラブ・アルコ)

第3水曜日午後5時、昭島市公民館(運営委員のみ)。「歩かなければ歩けなくなる」をモットーに多摩地区の会員80余名がほぼ毎週レベルに応じた健康山歩きを楽しんでいます。新規入会年齢70歳以下。気軽にお声がけください。入会金2,000円、年会費4,000円(スポーツ安全保険込み)。ホームページはこちら➡



☎加藤 ☎090-5754-8726

## 午後のチャイム放送

7・8月は午後5時30分

チャイムが鳴ったら おうちに帰りましょう

☎防災安全課 (☎内線 334)

## 市政クイズ 582回 ヒントは市報の中!

### Question

7月1日(月)から市公式LINEが新しくなります。市公式アカウントを登録するには、「ID検索」又は「QRコード」で友だち追加が必要となりますが、次のうち、武蔵村山市の正しいIDはどれでしょうか?

A @mmcity

B @mmline

C @musamura

### 応募方法

はがき等に以下の必要事項を記入し、市役所秘書広報課へ郵送、持参又は市ホームページ(右記二次元コード)から応募



- 必要事項 = ①住所 ②氏名 ③年齢 ④今月の答え ⑤今月の市報の感想(例:良かった点、悪かった点、〇〇の情報がもっと欲しい等)
- 応募資格 = 市民のかた ● 締め切り = 7月12日(金)(必着)

### 今月のプレゼント

M ジロハンカチ (茶色又は紺色いずれか1枚)

正解されたかたの中から抽選で20名様に贈呈します。※色は選べません。



### 前回(市報6/1号)の答え

#### Question

市内に商店会は、全部でいくつあるでしょうか?

#### Answer

B 5つ

